

국비장학생

벨라루스 국비장학생
프로그램 설명서

2025

목차

1. 국비장학생 프로그램
2. 선발 진행 절차
3. 서류 제출
4. 러시아어 구사능력
5. 문의
6. 신청서

벨라루스 유학, 지식과 성공을 향한 열쇠

벨라루스 교육은 학문적 명성이 높고 체계적이고 균형잡힌 학습법과 풍부한 지식을 제공합니다.



벨라루스 명성 높은 대학
은 다양한 지식 분야에서 폭넓은 학습 프로그램을 제공하는 수준 높은 교육기관입니다.



양질의 교육을 제공하는
벨라루스의 교육 시스템은 합리적인 가격으로 다양한 국적의 학생들이 마음껏 배움의 무대를 펼칠 수 있도록 돕습니다.



혁신기술의 실험실과 현대 대학의 기술센터는 학생들에게 혁신적인 기술의 학습과 연구 환경을 제공합니다.



문화적 상호 작용을 통해
학생들은 다양한 문화 행사와 프로젝트에 참여하여 다양한 벨라루스 문화를 체험할 수 있습니다.

국비장학생 프로그램

벨라루스 국비장학생 프로그램은 벨라루스 최고의 대학에서 수준 높고 권위 있는 고등 교육을 받을 수 있는 최고의 기회입니다.

국비장학생에게 제공되는 혜택



무료교육
교육이수 전 기간



장학금 및
생활보조금
학생들을 위한 월 지원금

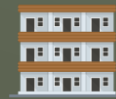

기숙사 배정
벨라루스 학생과
동일한 조건

본 프로그램에 포함되지 않는 항목

아래 사항은 지원자가 자비로 지불해야합니다.

- 대사관 공증
- 비자발급
- 항공료
- 거주등록
- 의료보험
- 기숙사 비용

국비장학생 프로그램

국비장학생 프로그램은 경쟁선발절차를 통해 진행됩니다. 대한민국 국적자라면 조건없이 누구든 필요서류를 제출함으로써 선발 절차에 참여할 수 있으며, **국비유학의 기회**를 얻을 수 있습니다.

주한 벨라루스대사관은 2025년 벨라루스 국비장학생 지원 서류 접수를 시작했습니다.



Belarusian State
University
BSU



Minsk State
Linguistic University
MSLU



Belarusian National
Technical University
BNTU



Belarusian State
University of Informatics
and Radioelectronics
BSUIR

선발 진행 절차

1 단계

대사관에 서류 제출

!!주의!! 서류 제출 기한 엄수

2025년 2월 20일까지

2 단계

벨라루스 교육부 위원회에서 지원자 및 서류 검토

3 단계

2025년 6월 15일까지 지원 대학 자체 온라인 면접 진행

4 단계

벨라루스 교육부에서 **2025년 6월 20일** 이내 국비장학생
선발 명부 발표

서류 제출

먼저 주한 벨라루스 대사관 전자우편으로 지원 희망의사를 밝혀주세요.

grantsbelkor@gmail.com

질의사항이 있다면 메일을 통해 문의주세요.

메일에 반드시 연락처를 남기세요.

담당자가 메일 확인 후, 유선연락을 할 수 있습니다.

지원 대학 및 학과 선정 후, 모든 필요 서류를 준비했다면 유선으로 대사관 방문일을 예약하세요.

대사관 전화번호: +82-2-2237-8171

대사관 제출 서류 목록

(1 단계 절차)

주의!! 모든 서류는 러시아어로 작성되어야 합니다. 한국어 혹은 제2외국어 발행 서류일 경우 아래 대사관 지정 번역 사무소 (Lingvo Service)에서 번역한 후 대사관 공증을 받아야 합니다.

- 입학 지원서 (첨부된 양식 + 에세이는 자유 양식으로 따로 첨부)
- 여권 사본
- 고등학교 성적증명서, 고등학교 졸업증명서, 대학교 성적증명서, 대학교 재학증명서, 대학교 졸업증명서 (학교장 서명 필수)
주의!! 평균 성적이 75%를 초과해야 함.
- 학과장 추천서 (졸업생 제외)
- 러시아어 및 벨라루스어 시험 증명서 사본 (관련 학과 재학생은 재학증명서로 대체 가능)
- 대한민국 보건의료기관에서 발행한 건강진단서 + 에이즈 진단서 사본
- 선발의 3단계에 참여할 수 있는 우선권을 확인하는 문서.
Ex. 국제 올림피아드 대회 우승 증서 (해당자만)
- 벨라루스 출생 증명서 (해당자만)

* 대사관 지정 번역 사무소(Lingvo Service)
TEL : +(82)2-3789-6065 H.P : +(82)10-6578-6065
E-mail: lingvoservice.kr@gmail.com

러시아어 구사능력

주의: 본 교육 과정은 러시아어로 진행됩니다. 따라서 국비장학생 선발 절차에 참가하기 위해서는 반드시 러시아어 언어능력 수준평가 온라인 테스트를 받아야 합니다.

* 러시아어 및 벨라루스어 구사 능력 시험 증명서로 대체 가능. 대사관에 서류 제출시 첨부 요망.

러시아어 구사 능력이 부족한 경우 단기 어학 연수 과정인 여름학교 혹은 1년 과정인 예비학부에서 선수학한 후, 다음 학기 국비장학생 선발 과정에 재참가해야 하며 해당 참가자에게 우선 순위가 부여됩니다.

문의



이 밖에 궁금한 점이 있다면 아래 주한 벨라루스 대사관 전자우편으로 문의 바랍니다.



grantsbelkor@gmail.com



벨라루스 고등교육 연구소에서 자체적으로 러시아어 온라인 테스트를 진행합니다. 언어 능력 시험 결과지가 없는 지원자는 이곳에서 발급할 수 있습니다.



icecinf@gmail.com



<https://nihe.by/index.php/en/>

ЗАЯВЛЕНИЕ

для участия в первом этапе отбора для обучения за счет грантов в соответствии с Указом Президента Республики Беларусь от 12 июня 2018 г. № 232 «О грантах на обучение»

Фамилия	Имя (имена)		
<i>буквами латинского алфавит</i>	<i>буквами латинского алфавита</i>		
Отчество (при наличии)	Дата рождения		
<i>буквами латинского алфавита</i>		<i>в формате ДДММГГГГ (год полностью)</i>	
Пол <input type="checkbox"/>	Гражданство	Государство постоянного проживания	
	<i>если имеется второе (либо более того) гражданство, они указываются через запятую</i>	Место рождения	
Серия документа, удостоверяющего личность	№	Дата выдачи Действителен до	
			<i>дата в формате ДДММГГ</i>
Адрес проживания	Контактный номер телефона; адрес электронной почты		
Знание иностранных языков	<i>каких и на каком уровне</i>		
Наименование учреждения образования (полностью)	<i>в котором обучается или завершил обучение</i>		
Документ о предыдущем уровне образования (при наличии)		Средний балл успеваемости	
Название выбранной специальности			
Претендуемый уровень образования	Общее высшее и специальное высшее образование	Углубленное высшее образование (магистратура)	Среднее специальное образование
Мотивационное эссе			фото

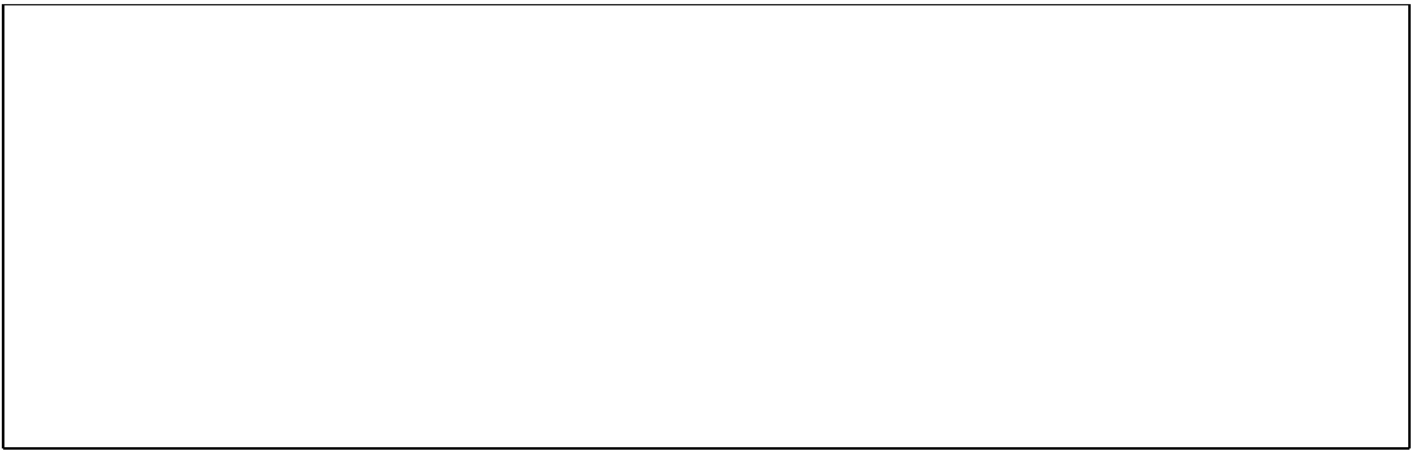

_____ Г.
(дата заполнения)

(подпись, ФИО)